AO

# Agrární obzor

MAGAZÍN PRO ČESKÉ ZEMĚDĚLSTVÍ A VENKOV

1/2017

Téma měsíce Osiva a sadba, zpracování půdy a setí strana 20

## Ptačí chřipka po deseti letech opět v ČR

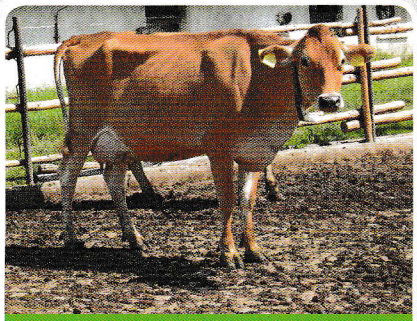

Živočišná výroba dostane v tomto roce nejvíc

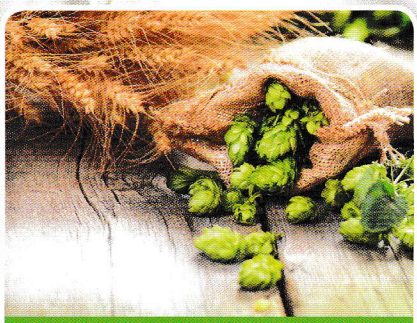

Pivovary zajímá kvalita surovin

Konference firmy TOKO ukázala novinky, ...

Přednáškový sál byl téměř plný

Konferenci moderovala Ing. Šárka Hošková, Ph.D.

# Mladí agrárníci opět sdíleli zkušenosti

**Společnost mladých agrárníků České republiky (SMA ČR, z.s.) uspořádala ve dnech 11. a 12. listopadu 2016 druhý ročník mezinárodní konference Výměna know-how a zkušeností mezi mladými lidmi na venkově. Setkání, jehož podtitul opět zněl „Sdílejme zkušenosti, ne kraviny", bylo určené nejen pro zemědělce, ale i pro zástupce a členy MAS a nevládních organizací z venkova, představitele státní správy i samosprávy. V rámci konference, pořádané pod záštitou ministra zemědělství Mariana Jurečky, se uskutečnily také zajímavé exkurze na farmy s chovem pstruhů a pštrosů.**

Marek Čunát poradil, jak získat peníze pro zemědělské podnikání.

## Pastva jako levná alternativa

V reprezentativních prostorách Zámku Křtiny nejprve pronesl úvodní slova prezident SMA ČR, z. s. Petr Mahr a krátce vystoupili také hosté, kterými byli Mgr. Barbora Sadílková z MZe, zástupce ředitele podniku ŠLP Masarykův les Ing. Pavel Mauer a marketingový manažer Zetor Tractors a.s. Ing. Martin Jurkovič, jelikož tradiční český výrobce traktorů patřil k hlavním sponzorům konference. Po krátkém úvodu odstartoval první blok přednášek, kde jako první vystoupil Martin Müller, jenž je úspěšným žadatelem o podporu pro mladé zemědělce v roce 2012. V současnosti obhospodařuje 33 ha zemědělské půdy a chová zhruba dvacítku kusů masného skotu. Pan Müller připomněl především rizikové aspekty, s nimiž se musejí začínající zemědělci potýkat, patří tam i změny SZP a nutnost přizpůsobit se jim.

Zajímavým příspěvkem byla prezentace Thomase Duffyho z Irska, který přiblížil farmaření ve své domovině. V této zemi má velkou tradici pastva a ačkoliv při porovnání s intenzivním výkrmem je dosahováno nižší užitkovosti, přesto má tento systém několik výhod. Tou první je, samozřejmě, cena. Ovšem k přednostem patří i jednodušší pěstování, kdy - v porovnání s produkcí jadrných krmiv – vystačíte s menší mechanizací, nejsou kladeny tak vysoké nároky na kvalitu půdy a zároveň je tento postup vůči půdě šetrnější. Pastevní chov je také méně náročný na práci, jelikož hlavní díl činnosti odvedou samy krávy.

Ing. Josef Tabery pohovořil o PRV. Pokud jde o vyhodnocení opatření v období 2007 – 2013, tak během šesti kol příjmu žádostí bylo podpořeno 1 364 mladých zemědělců. Z tohoto množství tvořily 94 % fyzické osoby, přičemž převažujícím typem odvětví byla smíšená rostlinná a živočišná výroba. Celková alokace činila 55 683 000 eur. Momentálně je připravováno 4. kolo příjmu žádostí, které bude možné podávat v termínu 4. 4. 2017 – 24. 4. 2017. Předpokládaná alokace činí 287,8 mil. Kč.

## Jak k penězům...

Velmi poutavá byla přednáška na téma „Jak se jako mladý zemědělec dostat k penězům" v podání Marka Čunáta, který je sám nejen ekologickým zemědělcem, ale i ředitelem poradenské společnosti MC Services. Na základě vlastní zkušenosti pan Čunát podotknul, že na rozdíl od předchozích let banky dnes chtějí půjčovat zemědělcům – a to i těm drobným. Komplikací však může být skutečnost, že naprostá většina bank stále hledí na daňová přiznání. Je tedy vhodné, aby žadatel využil možnosti daňové evidence (banky dokáží optimalizovat). Problémy vyvstávají zejména subjektům bez historie, jelikož banky stále požadují poměrně velký podíl vlastních zdrojů. Pokud chce začínající podnikatel sklidit úspěch, měl by si v prvé řadě připravit podrobný podnikatelský plán na 3 – 5 let dopředu. Dále je vhodné redukovat stávající závazky, dotace využít na rozvoj a investice, zatímco náklady by měl podnikatel být schopen pokrýt z vlastní produkce - jelikož farma, která dlouhodobě kryje své náklady dotacemi, je nezdravým podnikem a tento stav není trvale udržitelný. Ideální je, najít si nezávislého odborníka, který pomůže.

Mikrofonu se ujal také další zahraniční host, Ing. Mag. David Süß z Rakouska. Jak informoval, tak aktuální situace v jeho zemi je taková, že zejména ve východních regionech farem ubývá. Průměrná velikost rakouských farem je v porovnání s českými mnohem menší. Zatímco naši zemědělci s rozlohou v přepočtu téměř 90 hektarů na jednu farmu suverénně vedou evropský žebříček, tak Rakušané „si vystačí" s necelými 20 hektary na jedno hospodářství. I to je

však stále nad průměrem EU 27, který se momentálně pohybuje na úrovni 12,6 ha. V rámci Evropy je ale Rakousko na třetím místě, co se týče „zemědělské omladiny“ jelikož 10,7 % farmářů je mladších 41 let.

## PGRLF opět pomůže s uhrazením nákladů pojištění

Velmi přínosná byla prezentace předsedy představenstva PGRLF Ing. Zdeňka Nekuly. Dle jeho slov mohou zemědělci a lesní hospodáři počítat s tím, že jim PGRLF opět uhradí část letošních nákladů na pojištění proti nepředvídatelným škodám. Jak pan inženýr upřesnil, podpora v rámci jednotlivých programů se pohybuje od 30 do 50 % uhrazeného pojistného. Programy na podporu pojištění považuje Ing. Nekula za jedny z nejdůležitějších v nabídce PGRLF – jejich cílem je ulehčovat pojistnou ochranu širokému okruhu zemědělců a zároveň tak dosahovat vyššího zajištění podnikatelských aktivit proti nepředvídatelným škodám. Podpora pojištění, jenž je součástí koncepce ministerstva zemědělství a PGRLF, má za úkol povzbudit zvláště tuzemskou produkci tzv. citlivých komodit a chov hospodářských zvířat. Odhad celkového objemu finanční podpory pro všechny programy pojištění na letošní rok dosahuje výše 447 milionů korun.

**Společnost Zetor Tractors a.s. patřila k hlavním sponzorům akce a Zetor Forterra 140 HD „vítal“ všechny příchozí účastníky.**

V rámci konference zaznělo mnoho dalších zajímavých příspěvků, většinou v podání samotných mladých zemědělců a to nejen z řad našinců, ale také hostů ze Slovenska, Maďarska či Lotyšska. Na druhý den konference pokračovala prohlídkou Santiniho chrámu a kostnice ve Křtinách a také zajímavými exkurzemi na pštrosí farmu v Holešíně a pstruží farmu Skalní mlýn. Návštěvy netradičních chovů byly velmi inspirující, ostatně - stejně jako celá konference. Je potěšující vidět, že čeští zemědělci nevymírají a že na venkově je spousta mladých lidí, kteří mají zájem pokračovat v krásné a záslužné práci svých předků, chtějí diskutovat o možnostech současného zemědělského podnikání a záleží jim na budoucnosti našeho venkova a krajiny.

**PEZ**

INZERCE